

# *MultiFleet*

**Система за управление на автопаркове**

# Решение за Анализ и Контрол

**MultiFleet** е специализирана, иновативна софтуерна система за управление на автопарк, която предоставя цялостно решение за наблюдение, администриране и техническо обслужване. Системата следи и събира пълната финансова, оперативна и техническа информация за автомобилите в даден автопарк, необходима за неговото управление. Съдържа богат набор от инструменти и справки, които дават възможност на мениджъри и собственици както за оперативно наблюдение и управление, така и за детайлни анализи на всички разходи по автомобилите.

## Системата съдържа следните модули:

- ✓ МПС
- ✓ Водачи
- ✓ Поддръжка
- ✓ Застраховане и Лизинг
- ✓ Документи
- ✓ Гориво
- ✓ Гуми
- ✓ Други разходи
- ✓ GPS
- ✓ Финансов анализ
- ✓ Оценка на риска
- ✓ Предупреждения

# Автомобили

**Модул “МПС”** съдържа списък с всички автомобили, управлявани от компанията, с възможност за групиране по удобен за мениджъра начин. Fleet системата съхранява данни за: регистрационен талон; допълнителни лицензи и разрешителни; информация за гаранция на автомобила; ремонти и подменени части; опис на допълнително оборудване и аксесоари; норми за оптимален работен режим; хронология на събития и инциденти; техническо състояние; история на водачите и др.

Número	Apellido	Fecha recibo	Fecha entrega	KM Recibo	KM Entrega	KM Recorridos
Conductor 1	GHEORGHE DUMITRU	04.09.2010		101.231		403
Conductor 1	ALEXANDRU GABRIELA	11.08.2010	04.09.2010	94.121	101.231	7.110
Conductor 1	SFINTES JULIAN	30.04.2010	11.08.2010	80.159	94.121	13.962
Conductor 1	BULGARU CIPRIAN MIHAI	06.06.2008	30.04.2010	50	80.159	80.109

# Поддръжка

**Модул „Поддръжка“** съдържа графициите за ремонт и поддръжка на МПС-тата от автопарка. Предоставя инструменти за предварително дефиниране и оценяване на комплекти за периодично техническо обслужване и всички други видове ремонти. Достъпът до един от най-пълните каталози на авточасти в света (MultiCat) дава възможност за намиране на оригинални номера и кросреференции към алтернативни производители, заедно с наличности и пазарни цени, а също и директна електронна търговия с доставчици. Въвеждане и следене на информация за гаранционните условия на вложени при ремонтите части и труд.

- Left Panel:** A navigation menu with categories like 'Compañías', 'Vehículos', 'Conductores', 'Mantenimiento', 'Escalas revisiones', 'Programaciones', 'Necesario', 'Facturas', 'Informe gastos', 'Estimador Cuentakilómetros', 'Seguro y arrenda...', 'Documentos', 'Combustible', 'Neumáticos', 'Otros Gastos', 'GPS', and 'Análisis costos'.
- Top Section:** 'Detalles Documento' for a vehicle 'B-31-CAR' with document type 'FACTURA FISCAL'. It includes fields for 'No. Doc.', 'Fecha', 'Moneda', and 'Cuentakilómetros'.
- Middle Section:** A table titled 'PIEZAS' (Parts) with columns for 'Pieza', 'Revisió', 'Reparació', 'Garantí', 'UM', 'Cantidad', and 'Precio'. It lists various parts like 'BRAZO DE SUSPENSION DER. DEL.' and 'COLUMNA DER. INF. INT. CENT.'.
- Bottom Section:** A table titled 'MANO DE OBRA' (Labor) with columns for 'Operación', 'Revisió', 'Reparació', 'UM', and 'Cantidad'. It lists operations like 'ACTUADOR DE CERRADURA, TAPA DEL BAÚL-AJUSTE'.
- Right Panel:** A 'Parámetros' section for generating reports, including options for 'Mostrar' (Resumen, Editar resumen, Detallado) and 'Resumen' (Hito, Hito + Marca + Modelo, Hito + Marca + Modelo + Combustible, Custom).
- Main Table:** A large table showing maintenance events with columns for 'Intervención', 'Fecha', 'Proveedor', 'Vehículo', 'KM Cuentakilómetros', 'Fecha Cuentakilómetros', 'Acabado Medio Mensual', and 'Valor'. It lists events like 'REVISIÓN 100000 km' and 'REVISIÓN 150000 km'.

# Застраховане и Лизинг

Модул „Застраховане и лизинг“ дава възможност за въвеждане на всички видове застрахователни полици и лизингови договори. Следи и предупреждава за предстоящи плащания, падежи, срокове на договори и полици. Отчита щетимостта на автомобилите и предоставя справка за ефективността на застраховките.

Número de Registro	Marca	Modelo	Tipo de Seguro	Asegurador	Valor	Número póliza	Fecha Caducidad Póliza
B-30-CAR	BMW	XS	RCA	GROUPAMA ASIG	798.00 RON	002045891	14.09.2010
			CASCO	GROUPAMA ASIG	8192.00 RON	000287897	03.10.2010
			RCA	BT ASIGURARI	943.20 ROL	000952269	14.03.2010
					300.00 RON	000515411	14.03.2009
						DN 213371	03.10.2009
						JR 10494591	08.03.2009
						DN 000243463	14.09.2008
						JR 451438	06.12.2010
						DN 001204896	05.11.2010
						DN 000238769	06.11.2009
						DN 6043192	30.01.2011
						DN 000315530	30.01.2010
						DN 000633626	31.01.2009
						DN 6043191	30.01.2011
						DN 000315531	30.01.2010
						DN 000633633	31.01.2009
						DN 002208294	21.04.2011
						DN 001747291	21.04.2010
						DN 000556445	21.04.2009
						DN 01157325	21.03.2011
						DN 000952272	21.03.2010

**Detalles seguros - B-31-CAR**

Asegurador: GROUPAMA ASIGURARI S.A. [Contact](#)

Tipo Seguro: RCA

Número póliza: 001204896

Sucursal: MARSH BROFER A

Valor Asegurada: -

Valor Póliza: 1126,4

Divisas: RON

Fecha final póliza: 01.11.2009

Válida desde la fecha de: 06.11.2009

Fecha de caducidad: 05.11.2010

Validez: 12 meses

Número Tasa: 12

Franquicia: NO

Valor franquicia: 0

Eventos: -

Asegurador: SC. CARVISION SRL

Menciones Especiales: -

[Detalles pagos](#)

[Guarda](#) [Cancelar](#)

# Гориво

Консумацията на гориво за всеки отделен автомобил се отчита на базата на въведена в системата информация на направените за него зареждания. Въвеждането на тези данни може да се прави:

- оперативно - след всяко конкретно зареждане;
- чрез директен импорт на данни за зареждането, предоставени от доставчика на гориво;

Системата осъществява прецизен анализ на консумацията на гориво. Данните се предоставят и в графичен вид, като отчитат пиковите и позволяват допълнителни детайлни справки на произволно избрани периоди.

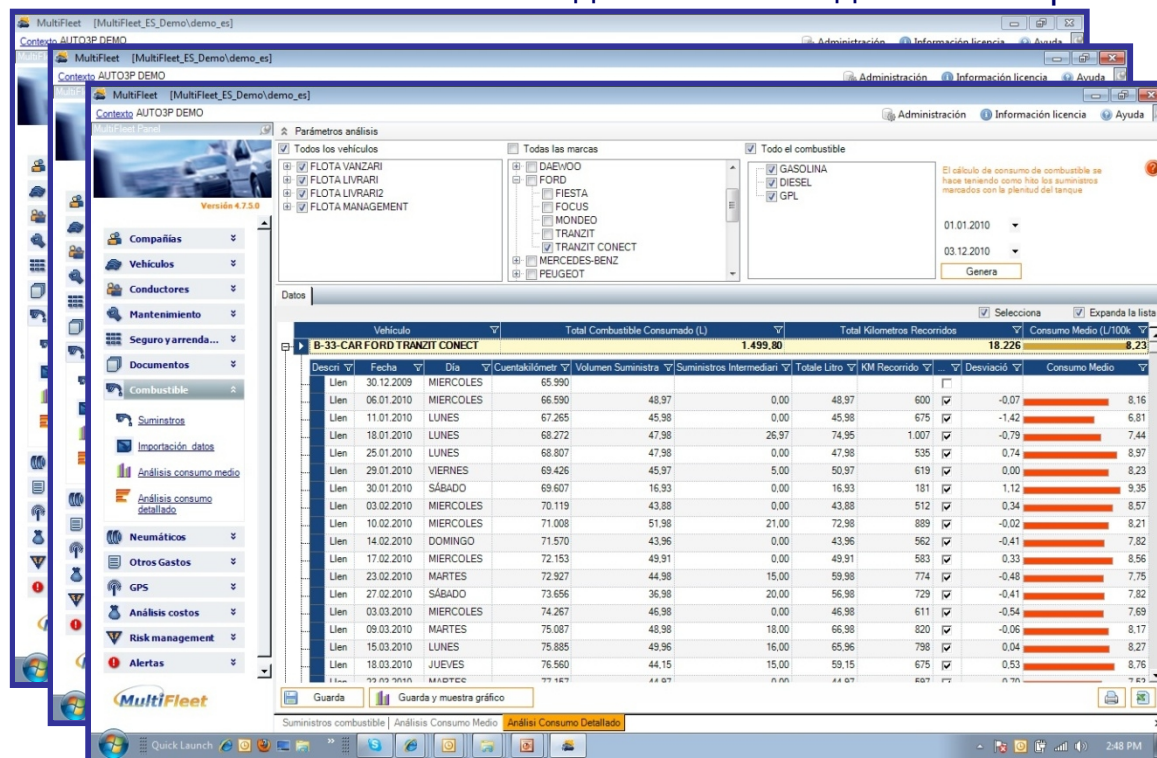

# Гуми

Модул “Гуми” съдържа информация за всички налични в автопарка гуми - монтирани на автомобилите или на съхранение в склад. Системата отчита смяната, следи и сумира изминатите километри на всяка гума и алармира за необходимост от подмяна, като по този начин повишава сигурността и контролира разходите.

Número de Registro	Modelo	Flota	KM Cuantitativo	Fecha Cuantitativo	Acarreo Medio Men	Numero Neumáticos Neces
<b>Total 817,92</b>						
B-20-CAR	PEUGEOT ZCPMNC BOXER	FLOTA LIVRARI	146.350	01.06.2010	1.915	4
B-21-CAR	DAEWOO MATIZ MF484	FLOTA VANZARI	105.186	31.05.2010	936 106,4	4
B-23-CAR	DAEWOO MATIZ MF484	FLOTA VANZARI	167.386	03.06.2010	481	4
B-24-CAR	CITROEN CAMPER JUMPER	FLOTA LIVRARI	179.165	21.06.2010	3.011	2

# Други разходи

**Модул “Други разходи”** събира информация за: всички видове такси и данъци; разходи по почистване и поддръжка на автомобилите; допълнително оборудване и аксесоари; включително средствата за използване на системата и други. По този начин осигурява пълна отчетност на разходите за даден автомобил.

- B-03-CAR (DAEWOO MATIZ, BLANCO)
- B-04-CAR (DAEWOO MATIZ, BLANCO)
- B-05-CAR (DAEWOO MATIZ, BLANCO)
- B-06-CAR (DAEWOO MATIZ, BLANCO)
- B-07-CAR (DAEWOO MATIZ, BLANCO)
- B-08-CAR (DAEWOO MATIZ, BLANCO)
- B-14-CAR (SKODA FABIA, AZUL)
- B-15-CAR (SKODA FABIA, AZUL)
- B-16-CAR (SKODA FABIA, AZUL)

At the bottom of the window, a table displays the expense details:

Gastos	Valor Sin IVA	IVA	Valor Con IVA	Observaciones
SERVICIO AUTO	1.200,00	0,00	1.200,00	
Total				

The window also includes a 'Listas:' section with a dropdown menu set to 'Tipos de Gastos' and 'Guarda' and 'Cancelar' buttons.

# GPS следене

Вградените в автомобилите GPS устройства предават информация в реално време относно изменати маршрути, пропътувано разстояние, максимална и средна скорост, както и много допълнителна информация от различни сензори. **Модулът „GPS“** дава възможност за отчитане на отклонения от предварително дефинираните маршрути на движение и изготвяне на транспортни отчети.

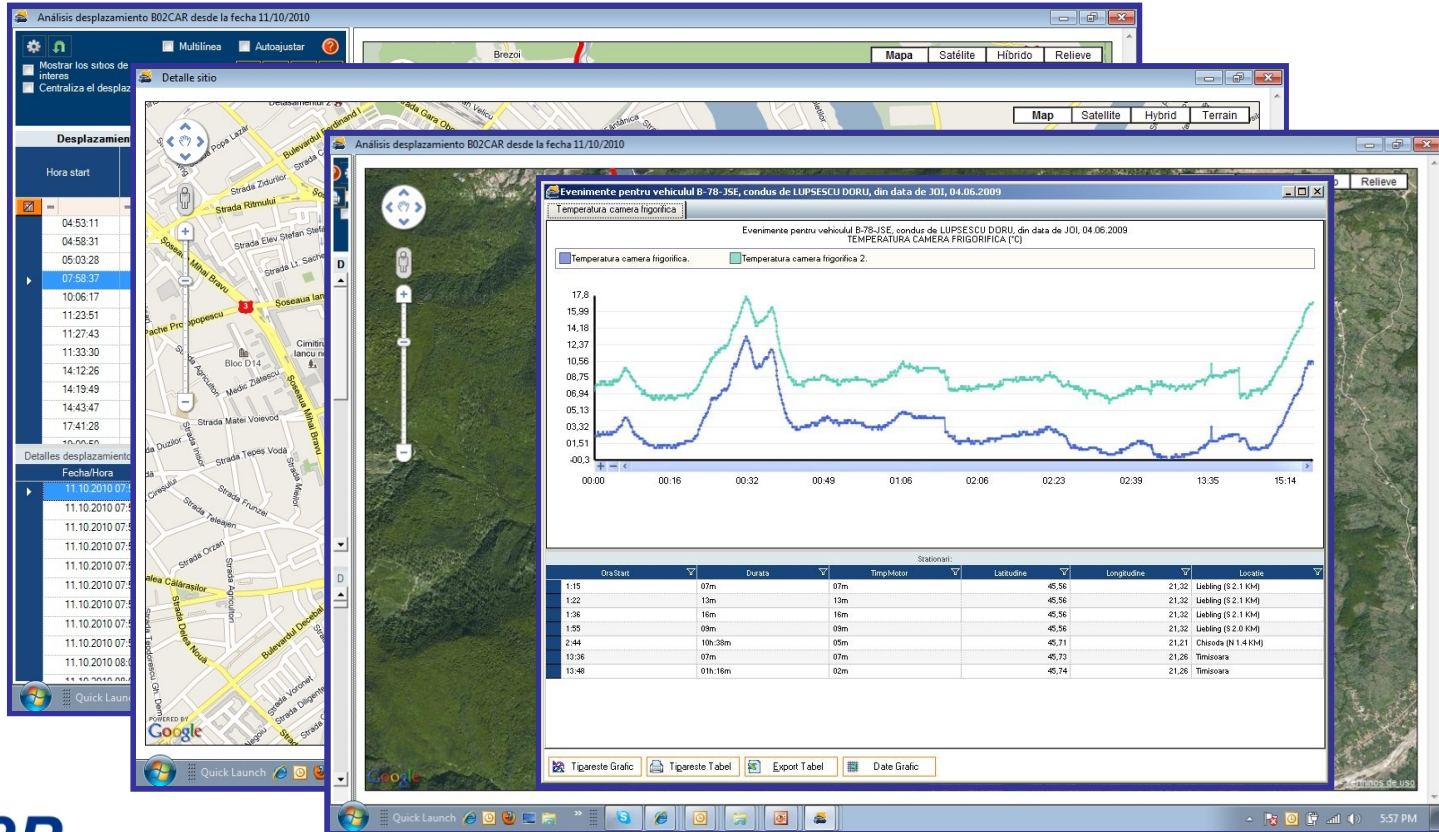

# Финансов анализ

**Модул “Финансов анализ”** отчита всички разходи, относящи се за даден период от време. Представя графично разпределението им по видове: застраховки, ремонти, обслужване, гориво и т.н. За всяко МПС дава възможност за точно изчисляване на цена на километър и обща цена на притежание. Подобрява възможностите за планиране на разходите и изготвяне на бюджет за следващ период.

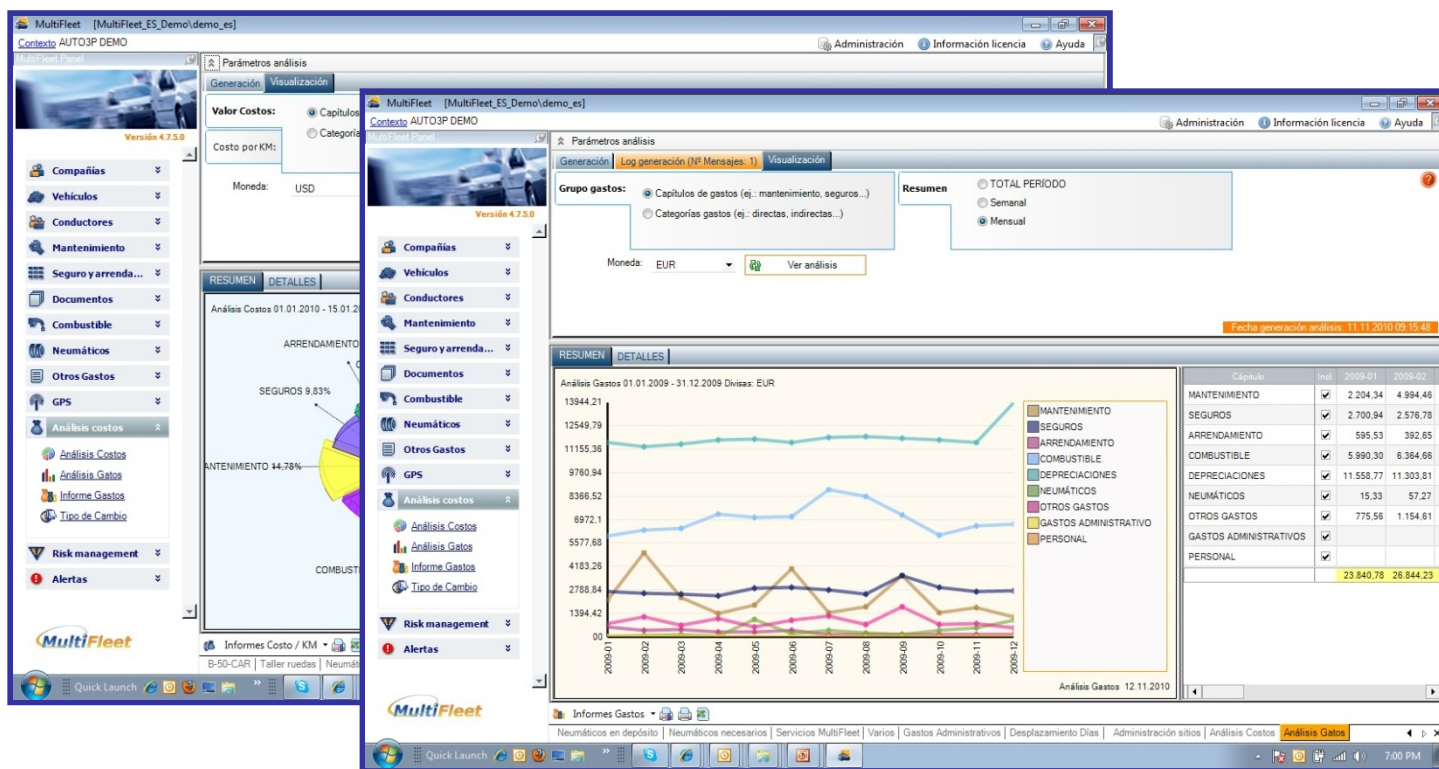

# Оценка на риска

Модул „Оценка на риска“ регистрира всеки случай, в който автомобил от автопарка е бил неизползваем за дълъг период от време, и отчита причината за това – авария, инцидент или друго събитие. Предоставя възможност за изготвяне на доклади и подобряване на планирането.

Descripción	Vehículo/Conductor	Fecha de caducidad	Número días restantes	Categoría
Caducidad números provisionales	B-32-CAR	25.06.2008	Vencido	Vehículo
Caducidad números provisionales	B-34-CAR	03.08.2008	Vencido	Vehículo
Caducidad números provisionales	B-35-CAR	13.07.2008	Vencido	Vehículo

	Disponibilidad máxima (días)	Disponibilidad (días)	Inmovilización (días)	Rango disponibilidad
<b>AUTO3P DEMO</b>	16.741,00	16.741,00	0,00	100.00 %
<b>FLOTA LIVRARI</b>	2.758,00	2.758,00	0,00	100.00%

  

		Disponibilidad máxima (días):	Disponibilidad (días):	Inmovilización (días):	Rango disponibilidad:
<b>B-17-CAR</b>		365	365,00	0,00	100.00%
Fecha Inmovilizaci	Fecha de regre	Días Indisponibles	Total días indisponible	Razón Inmovilización	
<b>B-18-CAR</b>		365	365,00	0,00	100.00%
Fecha Inmovilizaci	Fecha de regre	Días Indisponibles	Total días indisponible	Razón Inmovilización	
<b>B-19-CAR</b>		365	365,00	0,00	100.00%
Fecha Inmovilizaci	Fecha de regre	Días Indisponibles	Total días indisponible	Razón Inmovilización	
<b>B-20-CAR</b>		365	365,00	0,00	100.00%
Fecha Inmovilizaci	Fecha de regre	Días Indisponibles	Total días indisponible	Razón Inmovilización	

# Благодарим за отделеното време!

Не се колебайте да се свържете с нас:

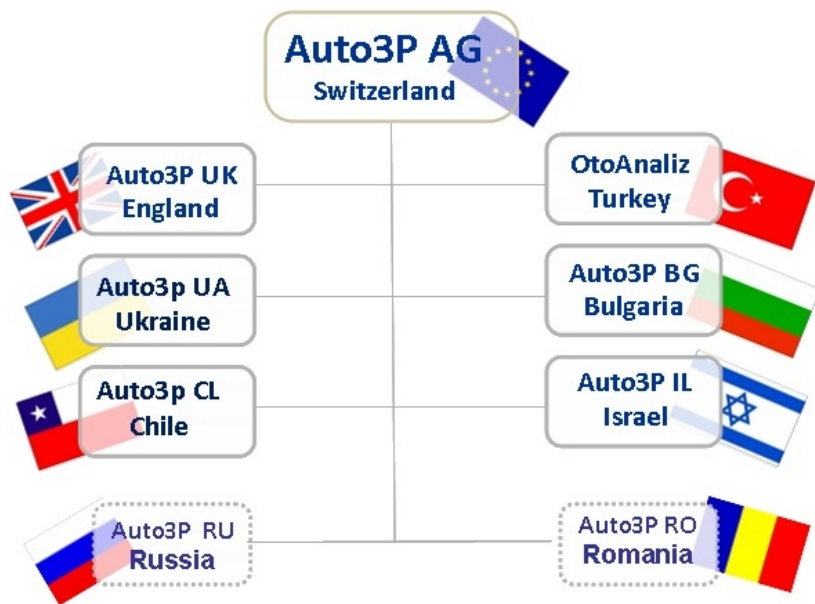

© Auto3P, 2011

